

L'objectif de gestion du FCP est d'obtenir, sur une durée de placement recommandée supérieure à 1 mois, une progression de la valeur liquidative régulière et similaire à celle de l'indice EONIA (Euro Overnight Index Average) capitalisé, diminué des frais de gestion. Dans certaines situations de marché, telles que des niveaux d'EONIA très faibles ou négatifs, la valeur liquidative peut baisser de manière structurelle ce qui affecte négativement le rendement du fonds. Le fonds monétaire n'est pas un investissement garanti. L'investissement dans un fonds monétaire diffère d'un investissement dans des dépôts, avec notamment un risque que le capital investi fluctue. Le fonds monétaire ne s'appuie pas sur un soutien extérieur pour garantir sa liquidité ou stabiliser sa valeur liquidative par part ou par action. Le risque de perte en capital est supporté par l'investisseur.

CARACTÉRISTIQUES DU FONDS	SOUSCRIPTIONS - RACHATS :	INTERVENANTS :
DATE DE CRÉATION : 03/01/1995	FRÉQUENCE DE VALORISATION : Quotidienne	SOCIÉTÉ DE GESTION BDF-GESTION C.C. 22-1545 – 1, rue La Vrillière – 75001 Paris Agrément AMF n° GP97069
CLASSIFICATION AMF : Fonds Monétaire à Valeur Liquidative Variable (VNAV) Standard	HEURE LIMITE DE CENTRALISATION : À cours inconnu, 12h lorsque la bourse de Paris est ouverte toute la journée, 11h30 lorsque la bourse de Paris n'est ouverte que le matin	CENTRALISATEUR BNP Paribas Securities Services
CODE ISIN C : FR0000400921 ; D : FR0000414104	RÈGLEMENT / LIVRAISON : J+2	DÉPOSITAIRE - CONSERVATEUR BNP Paribas Securities Services
AFFECTATION DU RÉSULTAT : Capitalisation et Distribution	FRAIS D'ENTRÉE / SORTIE : Néant	COMMISSAIRE AUX COMPTES KPMG France
DURÉE DE PLACEMENT RECOMMANDÉE : Supérieur à 1 mois	FRAIS :	FRAIS DE GESTION VARIABLES : Néant
INDICATEUR DE RISQUE ET PERFORMANCE :	FRAIS DE GESTION FIXES : 0.10% (maximun)	
1 2 3 4 5 6 7		

PROFIL DU PORTEFEUILLE

Actif Net	C	49 285 341.14 €	D	10 397 184.74 €
Nombre de Parts	C	146 227	D	45 901
Valeur Liquidative	C	337.046 €	D	226.513 €

performance depuis le	31/05/2019	29/03/2019	31/12/2018
FONDS	-0.01%	-0.09%	-0.18%

Les performances reflètent des évolutions passées et ne sauraient en rien préjuger de l'avenir.

Obligations	Fixe	0.00%	Variable	0.00%	Révisable	0.00%
NEU CP	Fixe	41.94%	Variable	40.16%	Révisable	0.00%
Disponibilités						17.90%

Les disponibilités regroupent les OPC Monétaires et les liquidités.

Durée de vie moyenne (WAL)	152 jours
Maturité moyenne du portefeuille (WAM)	87 jours

RÉPARTITION PAR QUALITÉ DE SIGNATURE

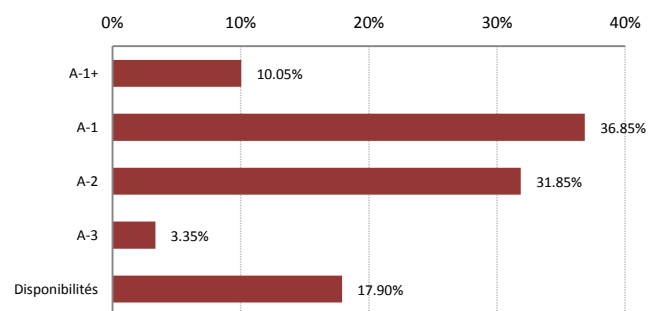

Répartition établie sur la base de la meilleure seconde notation court terme.

RÉPARTITION PAR ÉCHÉANCE

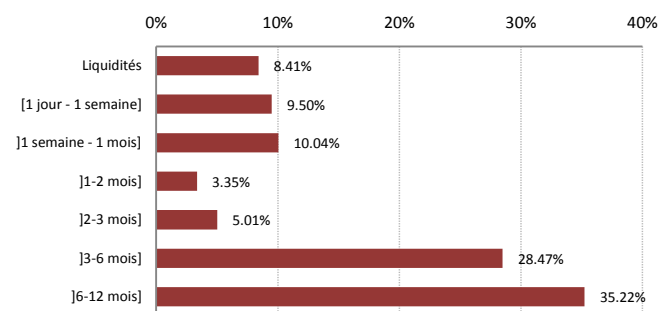

PRINCIPALES POSITIONS EN PORTEFEUILLE (hors OPC Monétaires)

	Code ISIN	Libellé	Type d'Actif	Pays	Secteurs	%
1	BE6312191131	TCN LVMH FINANCE BELGIQUE -0.245% 25/02/19 - 25/11/2019	NEU CP	Belgique	Corporate	5.03%
2	FR0125535759	TCN GECINA -0.225% 11/04/19 - 10/01/2020	NEU CP	France	Corporate	5.03%
3	FR0125352171	TCN VALEO -0.185% 08/01/19 - 08/07/2019	NEU CP	France	Corporate	5.03%
4	FR0125346124	TCN PSA BANQUE FRANCE EONIA+21.0bp 07/11/18 - 07/11/2019	NEU CP	France	Corporate	5.02%
5	FR0125349680	TCN BANQUE PALATINE EONIA+14.0bp 23/11/18 - 22/11/2019	NEU CP	France	Banque	5.02%
6	FR0125157349	TCN CAISSE CENTRALE DU CRÉDIT MUTUEL EONIA+11.0bp 20/07/18 - 19/07/2019	NEU CP	France	Banque	5.01%
7	FR0125135881	TCN ENGIE EONIA+7.0bp 29/08/18 - 29/08/2019	NEU CP	France	Corporate	5.01%
8	FR0125670606	TCN BPI FRANCE -0.345% 11/06/19 - 09/06/2020	NEU CP	France	Public	3.36%
9	FR0125600538	TCN FRANFINANCE -0.20% 08/04/19 - 07/04/2020	NEU CP	France	Corporate	3.36%
10	FR0125535445	TCN CRÉDIT MUNICIPAL DE PARIS -0.23% 08/04/19 - 08/01/2020	NEU CP	France	Banque	3.36%